LEITBILD

des CMPG Bad Schussenried

Wenn uns jemand ein Gemälde oder

BILD

unserer Schule zeigen würde,
dann möchten wir
die folgenden Ideale darauf
entdecken können.

Diese Ideale **leiten** uns in unserem

Denken und **Handeln.**

Die Schülerinnen und Schüler, Lehrerinnen und Lehrer und Eltern des CMPG

Wir

als Schülerinnen und Schüler
als Klassengemeinschaft und
als Schulgemeinschaft zeigen:

und Teamgeist

Der Weg zum Ziel ist manchmal herausfordernd.
Gegenseitige
Hilfe bringt uns weiter !

Wie wir uns begegnen,

ist unsere eigene Entscheidung.

Unsere **Mitmenschen** zeigen uns ihre schönsten Seiten, wenn wir ihnen mit **Respekt begegnen**.

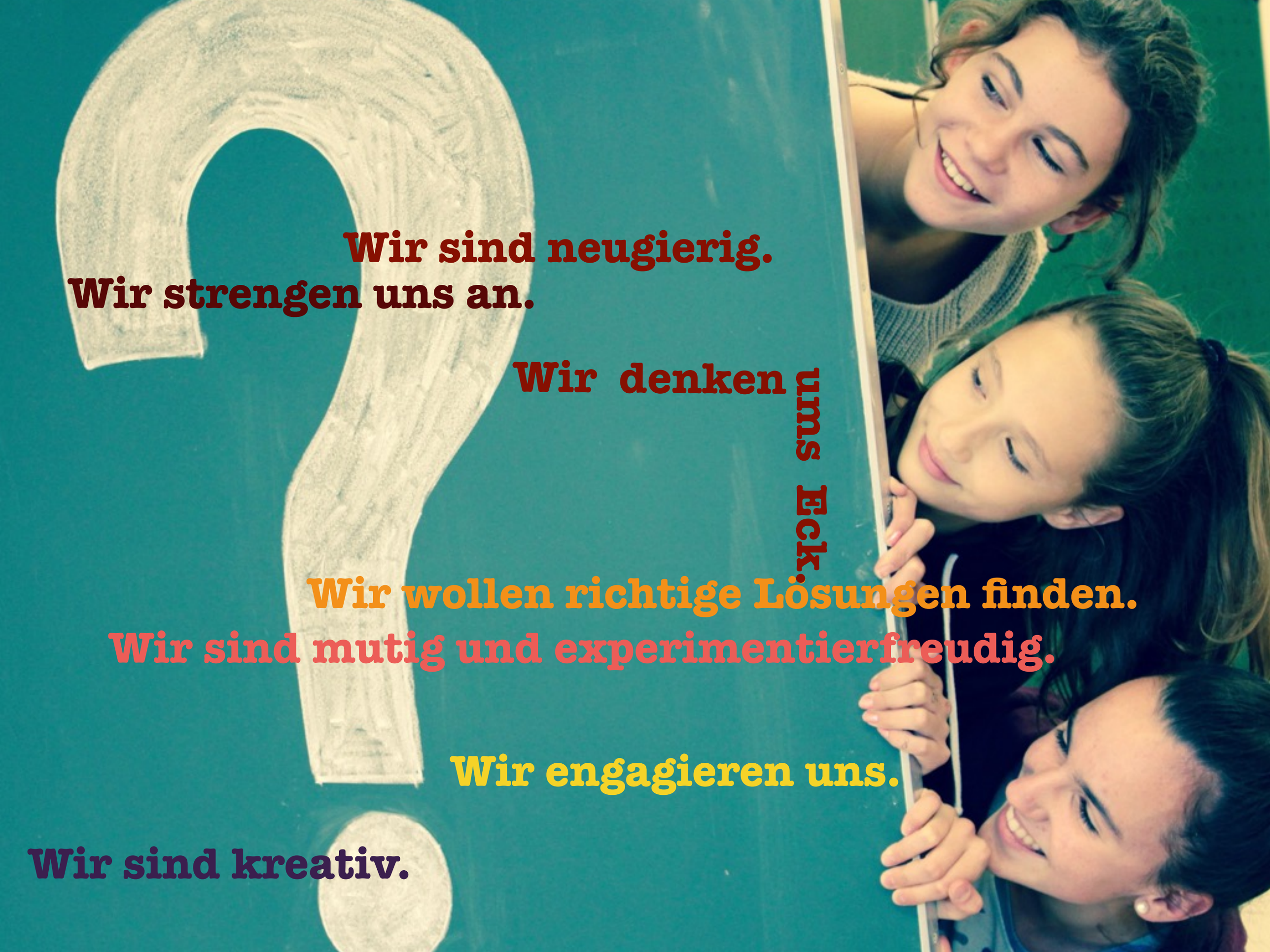

Wir sind neugierig.

Wir strengen uns an.

Wir denken

uns Eck.

Wir wollen richtige Lösungen finden.

Wir sind mutig und experimentierfreudig.

Wir engagieren uns.

Wir sind kreativ.

Wir wollen Lernen!

Im Unterricht zeigen wir:

Wissbegierde,
Zuverlässigkeit
und eine positive Arbeitshaltung.

TOLERANZ
Auf unserem Weg der TOLERANZ begegnen wir
Kulturen, Religionen & Verhaltensweisen
offen & wertschätzend.

Wir Lehrer

gestalten den Bildungsweg unserer Schülerinnen und Schüler auf der Basis von fachlichem, erzieherischem und persönlichem Engagement und erziehen zu:

- **fachlicher Kompetenz**
- **Methodenkompetenz**
- **Teamfähigkeit**
- **gegenseitiger Wertschätzung, Respekt und Toleranz**
- **sozialer Verantwortung**
- **Kreativität im musischen, künstlerischen und sportlichen Bereich**
- **Umweltbewusstsein: Natur erleben, erforschen, verantworten**
- **Offenheit nach außen (Schüleraustausch, Praktika)**

Wir verstehen uns als Teil eines gemeinsamen Bildungsauftrags mit dem Elternhaus.

Wir Eltern

nehmen unseren gemeinsamen Bildungsauftrag mit der Schule ebenfalls ernst und

- **vermitteln unseren Kindern, dass Bildung erstrebenswert ist**
- **begleiten und bestärken unsere Kinder beim Erwerb und der Festigung der angestrebten Kenntnisse, Fertigkeiten und Haltungen**
- **unterstützen bei der Bildungs- und Erziehungsarbeit**
- **bringen uns mit Ideen und Erfahrungen in die Schulgemeinschaft ein**

Die Gestaltung des Leitbilds wurde durch die Kultur-AG des CMPG realisiert,

denn es geht um Schulkultur!

Wir danken unseren Schülerinnen und Schülern für ihre Ideen und ihren Einsatz:
Angelina, Johanna, Hannah aus Klasse 5
Indra, Rosalie, Juri aus Klasse 6
Lilly, Amina, Carina, Anna, Lea aus Klasse 7
Theresa, Paul aus Klasse 8